

**SCHEDA N° 0198 AMS\_PD**

**ORDINE Thelephorales**

GENERE <b>Sarcodon</b>	SPECIE <b>joeides</b>	AUTORE (Pass.) Pat.	
DATA DI RACCOLTA <b>27.07.2014</b>	LUOGO DI RACC. <b>Suviana</b>	COMUNE <b>Suviana</b>	PROV. <b>BO</b>
ALTITUDINE S.L.M. <b>800 m</b>	I.G.M. <b>252-IV</b>	RACCOGLITORE <b>Vitaliano Milanese</b>	

**HABITAT:**

<input type="checkbox"/> PRATIERBOSI	<input type="checkbox"/> ORTIE GIARDINI	<input type="checkbox"/> MARGINI DI STRADA
<input type="checkbox"/> TERRENO NUDO	<input type="checkbox"/> TERRENO SABBIOSO	<input type="checkbox"/> ARENILE
<input type="checkbox"/> TORBIERA	<input type="checkbox"/> TERRENO COLTIVATO A	<input type="checkbox"/> BOSCO SUBALPINO
<input type="checkbox"/> ARGINE DI FIUME	<input type="checkbox"/> LUOGO BRUCIATO	<input checked="" type="checkbox"/> RADO <input type="checkbox"/> FITTO
BOSCO DI: <b>Castagno (predominante) e Quercia (saltuaria)</b>		<input type="checkbox"/> IN RADURE
<input checked="" type="checkbox"/> DENTRO AL BOSCO	<input type="checkbox"/> AI MARGINI DEL BOSCO	<input type="checkbox"/> SU LEGNO
<input type="checkbox"/> SU LEGNO	<input type="checkbox"/> VIVO <input type="checkbox"/> MORTO	DI

**ESPOSIZIONE:**

ASSOLATA     OMBROSA     MEDIA

**UMIDITA' DEL TERRENO**

ACQUITRINOSO     MOLTO UMIDO     UMIDO     ASCIUTTO     SECCO

VEGETAZIONE CIRCOSTANTE : **Castagno**

NOTE : **Rinvenuto un gruppo di una quindicina di esemplari, alcuni dei quali concresciuti.**

MICROSCOPIA: **Spore subglobose, tubercolate, di 5.0-5.6 x 4.0-4.6 µ.**

BIBLIOGRAFIA : **BREITENBACH J., KRANZLIN F. – FUNGI OF SWITZERLAND (2) - LUCERNA**

DETERMINATORE **Vitaliano Milanese**

RILIEVI EFFETTUATI SU REPERTI     FRESCHI     SECCHI



**CARPOFORI**

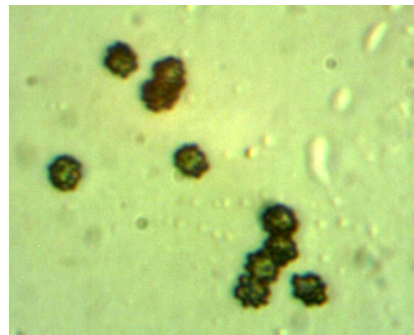

**SPORE**



**BASIDIO**



**IFE SUBIMENTALI**

#### DESCRIZIONE (ASPETTI CARATTERIZZANTI)

**Pileo** irregolarmente ondulato, di c.a. 6.0 cm. negli esemplari più grandi; cuticola finemente fibrilloso-squamulosa, di colore ocra-brunastro.

**Spine** di c.a. 4-5 mm., decorrenti in modo irregolare sullo stipite.

**Stipite** da cilindrico a conico, rastremato nella regione basale e leggermente radicante.

**Carne** rosa-lilla al taglio, presto inscurente verso il violetto, più scura alla base; odore farinoso.

**Microscopia.** Spore subglobose, tubercolate, brunastre, di 5.0-5.6 x 4.0-4.6  $\mu$ ; basidi lungamente clavati, tetrasporici, senza GaF alla base; ife della regione subimienale spesse 5-7  $\mu$ , con setti privi di GaF.