

SCHEDA N° 0065 AMS_PD

ORDINE Russulales

GENERE <i>Russula</i>	SPECIE <i>vesca</i>	AUTORE Fries	
DATA DI RACCOLTA 14.08.2011	LUOGO DI RACC. San Michele	COMUNE Castelrotto	PROV. BZ
ALTITUDINE S.L.M. 1200 m	I.G.M. 027-I	RACCOGLITORE Vitaliano Milanese	

HABITAT:

<input type="checkbox"/> PRATIERBOSI	<input type="checkbox"/> ORTIE GIARDINI	<input type="checkbox"/> MARGINI DI STRADA
<input type="checkbox"/> TERRENO NUDO	<input type="checkbox"/> TERRENO SABBIOSO	<input type="checkbox"/> ARENILE
<input type="checkbox"/> TORBIERA	<input type="checkbox"/> TERRENO COLTIVATO A	
<input type="checkbox"/> ARGINE DI FIUME	<input type="checkbox"/> LUOGO BRUCIATO	<input type="checkbox"/> BOSCO SUBALPINO
BOSCO DI: <u>Abete rosso</u>		<input checked="" type="checkbox"/> RADO <input type="checkbox"/> FITTO
<input checked="" type="checkbox"/> DENTRO AL BOSCO	<input type="checkbox"/> AI MARGINI DEL BOSCO	<input type="checkbox"/> IN RADURE
<input type="checkbox"/> SU LEGNO	<input type="checkbox"/> VIVO <input type="checkbox"/> MORTO	DI

ESPOSIZIONE: ASSOLATA OMBROSA MEDIA

UMIDITA' DEL TERRENO ACQUITRINOSO MOLTO UMIDO UMIDO ASCIUTTO SECCO

VEGETAZIONE CIRCOSTANTE :

NOTE : Rinvenuti singoli esemplari poco distanziati fra di loro.

MICROSCOPIA: Spore ovoidali con verruche isolate; 6.2-7.2 x 5.2-6.0 µ.

BIBLIOGRAFIA : PAPETTI C., CONSIGLIO G., SIMONINI G. - ATL. FOTOGRAFICO DEI FUNGHI D'ITALIA (I) - A.M.B. (TN)

DETERMINATORE Vitaliano Milanese

RILIEVI EFFETTUATI SU REPERTI FRESCHI SECCHI



CARPOFORI

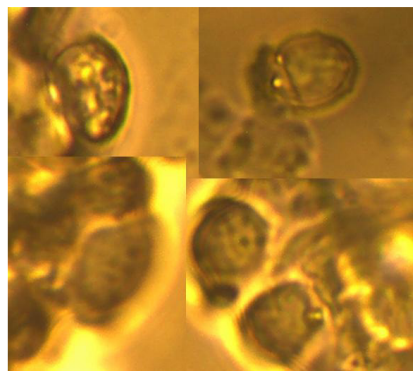

SPORE

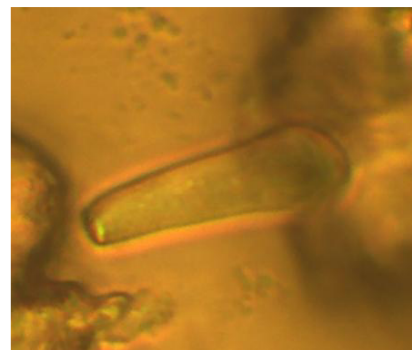

CISTIDI

DESCRIZIONE (ASPETTI CARATTERIZZANTI)

Pileo da subgloboso ad appianato, di c.a. 6 cm. di diametro negli esemplari più grandi, opaco e asciutto, di colore bruno-lilacino con riflessi incarnati, cuticola asportabile per c.a. 2/5 del raggio.

Lamelle vagamente decorrenti, piuttosto strette, biancastre con macchie brunastre.

Stipite cilindraceo, leggermente smussato alla base, inizialmente pieno, con macchie rugginose nella parte inferiore.

Microscopia. Spore ovoidali o leggermente allungate, caratterizzate da verruche isolate, di 6.2-7.2 x 5.2-6.0 μ .