

**SCHEDA N° 0069 AMS\_PD**

**ORDINE Russulales**

GENERE <b>Russula</b>	SPECIE <b>albonigra</b>	AUTORE (Krombholz) Fries	
DATA DI RACCOLTA <b>14.08.2011</b>	LUOGO DI RACC. <b>San Michele</b>	COMUNE <b>Castelrotto</b>	PROV. <b>BZ</b>
ALTITUDINE S.L.M. <b>1200 m</b>	I.G.M. <b>027-I</b>	RACCOGLITORE <b>Vitaliano Milanese</b>	

**HABITAT:**

<input type="checkbox"/> PRATIERBOSI	<input type="checkbox"/> ORTIE GIARDINI	<input type="checkbox"/> MARGINI DI STRADA
<input type="checkbox"/> TERRENO NUDO	<input type="checkbox"/> TERRENO SABBIOSO	<input type="checkbox"/> ARENILE
<input type="checkbox"/> TORBIERA	<input type="checkbox"/> TERRENO COLTIVATO A	
<input type="checkbox"/> ARGINE DI FIUME	<input type="checkbox"/> LUOGO BRUCIATO	<input type="checkbox"/> BOSCO SUBALPINO
BOSCO DI: <b>Misto di latifolia e Abete Rosso</b>		<input type="checkbox"/> RADO <input type="checkbox"/> FITTO
<input checked="" type="checkbox"/> DENTRO AL BOSCO	<input type="checkbox"/> AI MARGINI DEL BOSCO	<input type="checkbox"/> IN RADURE
<input type="checkbox"/> SU LEGNO	<input type="checkbox"/> VIVO <input type="checkbox"/> MORTO	DI

**ESPOSIZIONE:**

ASSOLATA       OMBROSA       MEDIA

**UMIDITA' DEL TERRENO**

ACQUITRINOSO     MOLTO UMIDO     UMIDO     ASCIUTTO     SECCO

VEGETAZIONE CIRCOSTANTE :

**NOTE :** Rinvenuto un singolo esemplare prossimo al bordo di un sentiero sassoso.

**MICROSCOPIA:** Spore ovoidali con piccole verruche; 7.2-8.6 x 6.6-6.8 μ.

**BIBLIOGRAFIA :** CONSIGLIO G., PAPETTI C. – ATL. FOTOGRAFICO DEI FUNGHI D'ITALIA (2) – A.M.B. (TN)

DETERMINATORE **Vitaliano Milanese**

RILIEVI EFFETTUATI SU REPERTI     FRESCHI     SECCHI



**CARPOFORI**

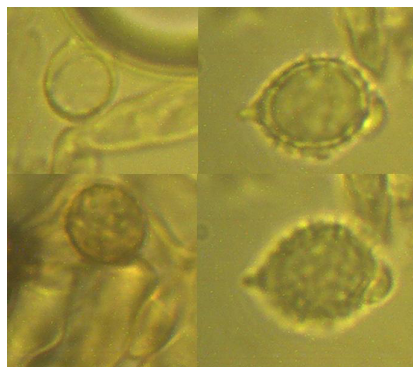

**SPORE**

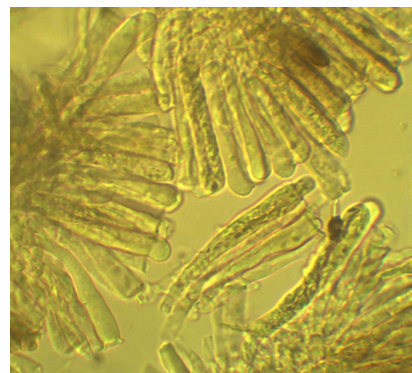

**CISTIDIE BASIDI**

#### DESCRIZIONE (ASPETTI CARATTERIZZANTI)

**Pileo** convesso a bordo ricurvo, di c.a. 6 cm. di diametro, cuticola adnata, bruno-bistro su fondo biancastro; lamelle appena decorrenti, biancastre poi annerenti nelle parti lesionate, sapore non significativo.

**Stipite** corto e robusto, di colore bianco, in breve tempo nero fuliginoso se premuto.

**Carne** biancastra, ma virante direttamente al nero fuliginoso al taglio in breve tempo.

**Microscopia.** Spore obvoidali con piccole verruche connesse, 7.2-8.6 x 6.6-6.8  $\mu$ ; cistidi clavati o subtronchi, in taluni casi moniliformi all'apice.