

SCHEDA N° 0073 AMS_PD

ORDINE Tricholomatales

GENERE <i>Mycena</i>	SPECIE <i>rosella</i>	AUTORE (Fr.:Fr.) Kummer	
DATA DI RACCOLTA 28.09.2008	LUOGO DI RACC. Monte Avena	COMUNE Pedavena	PROV. BL
ALTITUDINE S.L.M. 1400 m	I.G.M. 062-III	RACCOLTITORE Vitaliano Milanese	

HABITAT:

- | | | |
|---|--|--|
| <input type="checkbox"/> PRATIERBOSI | <input type="checkbox"/> ORTIE GIARDINI | <input type="checkbox"/> MARGINI DI STRADA |
| <input type="checkbox"/> TERRENO NUDO | <input type="checkbox"/> TERRENO SABBIOSO | <input type="checkbox"/> ARENILE |
| <input type="checkbox"/> TORBIERA | <input type="checkbox"/> TERRENO COLTIVATO A | |
| <input type="checkbox"/> ARGINE DI FIUME | <input type="checkbox"/> LUOGO BRUCIATO | <input type="checkbox"/> BOSCO SUBALPINO |
| BOSCO DI: Misto di latifolia (prevalente) e aghifolia | | <input type="checkbox"/> RADO <input type="checkbox"/> FITTO |
| <input checked="" type="checkbox"/> DENTRO AL BOSCO | <input type="checkbox"/> AI MARGINI DEL BOSCO | <input type="checkbox"/> IN RADURE |
| <input type="checkbox"/> SU LEGNO | <input type="checkbox"/> VIVO <input type="checkbox"/> MORTO | DI |

ESPOSIZIONE:

- ASSOLATA OMBROSA MEDIA

UMIDITA' DEL TERRENO

- ACQUITRINOSO MOLTO UMIDO UMIDO ASCIUTTO SECCO

VEGETAZIONE CIRCOSTANTE :

NOTE : Rinvenuti numerosissimi esemplari disseminati su lettiera di aghifolia.

MICROSCOPIA: Spore ellissoidali; 7.8-9.0 x 4.0-4.8 µ.

BIBLIOGRAFIA : PAPETTI C., CONSIGLIO G., SIMONINI G. – ATL. FOTOGRAFICO DEI FUNGHI D'ITALIA (1) – A.M.B. (TN)
BREITENBACH J., KRANZLIN F. – MUSHROOMS OF SWITZERLAND (3) – EDITION MYCOLOGIA (LUCERNA)

DETERMINATORE Vitaliano Milanese

RILIEVI EFFETTUATI SU REPERTI FRESCHI SECCHI



CARPOFORI



SPORE (x1000)

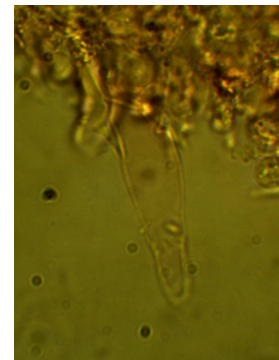

CISTIDI

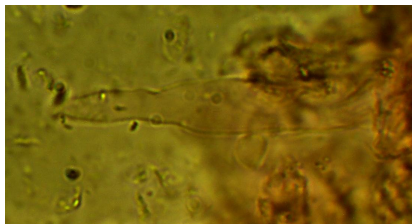

CISTIDI



BASIDI

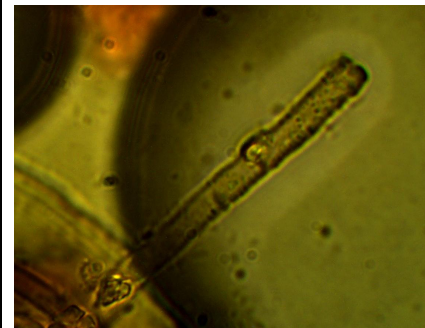

INCROSTAZIONI E GIUNTA FIBBIA

DESCRIZIONE (ASPETTI CARATTERIZZANTI)
--

Pileo conico-campanulato, con piccolo umbone ottuso, lungamente striato per trasparenza, di colore rosa-bruno porpora.

Lamelle adnato-decorrenti con dentino, leggermente panciute, rosa-carnacino tendente al rosa-lilla.

Stipite cilindrico, diritto, rosato, con peluria biancastra alla base.

Microscopia. Spore ellissoidali, 7.8-9.0 x 4.0-4.8 μ ; basidi clavati tetrasporici; cheilocistidi clavati o fusiformi, talora leggermente capitati; ife con marcate incrostazioni e presenza di giunti a fibbia.