

SCHEDA N° 0051 AMS_PD

ORDINE Russulales

GENERE Lactarius	SPECIE piperatus	AUTORE (Scop.:Fr.) S.F.Gray	
DATA DI RACCOLTA 11.06.2011	LUOGO DI RACC. Posina	COMUNE Posina	PROV. VI
ALTITUDINE S.L.M. 600 m	I.G.M. 102-I	RACCOGLITORE Alfredo Zannini	

HABITAT:

<input type="checkbox"/> PRATIERBOSI	<input type="checkbox"/> ORTIE GIARDINI	<input type="checkbox"/> MARGINI DI STRADA
<input type="checkbox"/> TERRENO NUDO	<input type="checkbox"/> TERRENO SABBIOSO	<input type="checkbox"/> ARENILE
<input type="checkbox"/> TORBIERA	<input type="checkbox"/> TERRENO COLTIVATO A	<input type="checkbox"/> BOSCO SUBALPINO
<input type="checkbox"/> ARGINE DI FIUME	<input type="checkbox"/> LUOGO BRUCIATO	<input checked="" type="checkbox"/> RADO
<input type="checkbox"/> FITTO		
BOSCO DI: Misto con prevalenza di Latifolia.		
<input checked="" type="checkbox"/> DENTRO AL BOSCO	<input type="checkbox"/> AI MARGINI DEL BOSCO	<input type="checkbox"/> IN RADURE
<input type="checkbox"/> SU LEGNO	<input type="checkbox"/> VIVO	<input type="checkbox"/> MORTO

ESPOSIZIONE:

ASSOLATA OMBROSA MEDIA

UMIDITA' DEL TERRENO

ACQUITRINOSO MOLTO UMIDO UMIDO ASCIUTTO SECCO

VEGETAZIONE CIRCOSTANTE : **Castagno e Carpino.**

NOTE :

MICROSCOPIA: Spore da subglobose a oblunghe, con reticolo incompleto; 6.5-7.7 x 5.0-6.3 micron.

BIBLIOGRAFIA : PAPETTI C., CONSIGLIO G., SIMONINI G. – ATL. FOTOGRAFICO DEI FUNGHI D'ITALIA (1) – A.M.B. (TN)

DETERMINATORE **Vitaliano Milanese**

RILIEVI EFFETTUATI SU REPERTI FRESCHI SECCHI

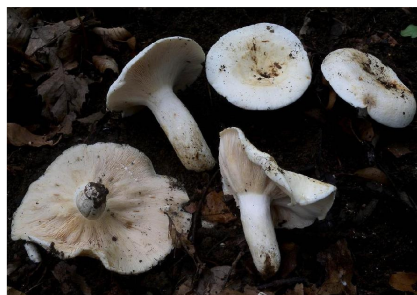

CARPOFORI

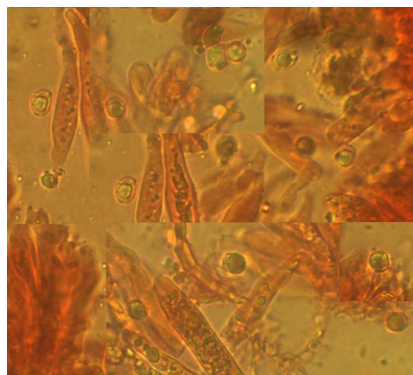

SPORE

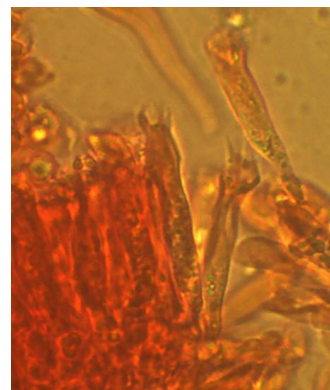

BASIDI

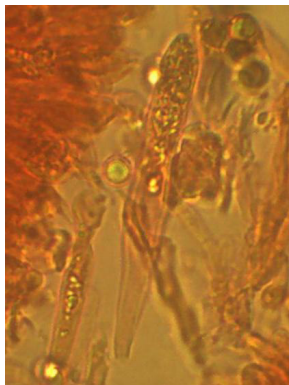

CISTIDI

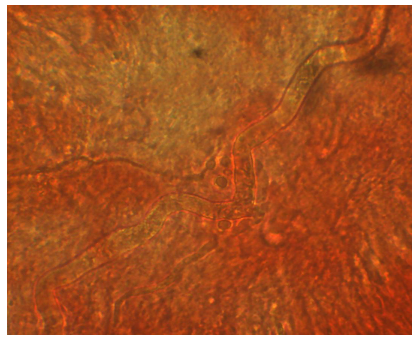

IFA LATICIFERA

DESCRIZIONE (ASPETTI CARATTERIZZANTI)

Pileo piano con depressione imbutiforme, di c.a. 4 cm. nell'esemplare rinvenuto; di colore bianco-crema punteggiato di bruno-ocraceo.

Lamelle adnato-decorrenti, molto fitte, di colore crema-carnacino chiaro.

Stipite piuttosto slanciato, cilindrico; biancastro ma bruno-ocraceo alla base.

Carne molto acre, senza particolari odori.

Microscopia. Spore da subglobose a oblunghe, con reticolo incompleto, di 6.5-7.7 x 5.0-6.3 μ ; basidi tetrasporici (osservati anche bisporici), 34.5-47.5 x 6.5-8.5 μ ; pleurocistidi lungamente clavati, 62.0-66.5 x 9.0-10.0 μ .