

SCHEDA N° 0054 AMS\_PD

ORDINE Tricholomatales

GENERE <b>Hygrophorus</b>	SPECIE <b>persoonii</b>	AUTORE <b>Arnolds</b>
DATA DI RACCOLTA <b>17.11.2006</b>	LUOGO DI RACC. <b>Bosco Nordio</b>	COMUNE <b>S. Anna di Chioggia</b> PROV. <b>VE</b>
ALTITUDINE S.L.M. <b>1 m</b>	I.G.M. <b>169-I</b>	RACCOGLITORE <b>Vitaliano Milanese</b>

**HABITAT:**

<input type="checkbox"/> PRATIERBOSI	<input type="checkbox"/> ORTI E GIARDINI	<input type="checkbox"/> MARGINI DI STRADA
<input type="checkbox"/> TERRENO NUDO	<input type="checkbox"/> TERRENO SABBIOSO	<input type="checkbox"/> ARENILE
<input type="checkbox"/> TORBIERA	<input type="checkbox"/> TERRENO COLTIVATO A	
<input type="checkbox"/> ARGINE DI FIUME	<input type="checkbox"/> LUOGO BRUCIATO	<input type="checkbox"/> BOSCO SUBALPINO
BOSCO DI: <b>Latifoglie con prevalenza di Castagno e Quercia</b>		<input checked="" type="checkbox"/> RADO <input type="checkbox"/> FITTO
<input checked="" type="checkbox"/> DENTRO AL BOSCO	<input type="checkbox"/> AI MARGINI DEL BOSCO	<input type="checkbox"/> IN RADURE
<input type="checkbox"/> SU LEGNO	<input type="checkbox"/> VIVO <input type="checkbox"/> MORTO	DI

**ESPOSIZIONE:**

ASSOLATA  OMBROSA  MEDIA

**UMIDITA' DEL TERRENO**

ACQUITRINOSO  MOLTO UMIDO  UMIDO  ASCIUTTO  SECCO

VEGETAZIONE CIRCOSTANTE :

NOTE : Rinvenuti numerosi esemplari uniformemente distribuiti nelle aree di crescita.

MICROSCOPIA: Spore ellissoidali (talora compresse) dotate di apicolo; 10.5-11.5 x 5.2-7.0 micron.

BIBLIOGRAFIA : PAPETTI C., CONSIGLIO G., SIMONINI G. – ATL. FOTOGRAFICO DEI FUNGHI D'ITALIA (1) – A.M.B. (TN)

DETERMINATORE **Vitaliano Milanese**

RILIEVI EFFETTUATI SU REPERTI  FRESCHI  SECCHI



CARPOFORI

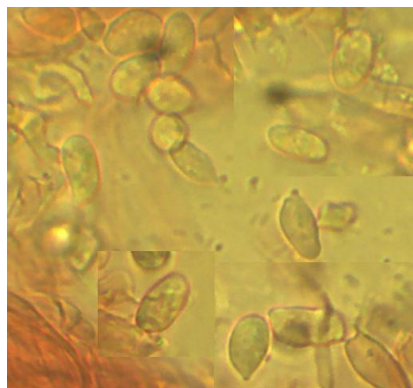

SPORE

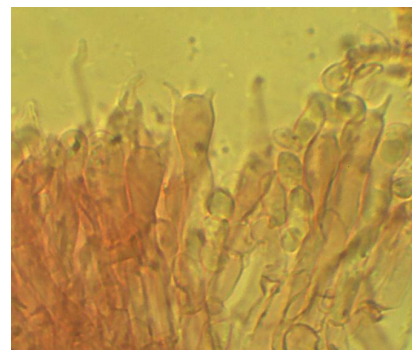

BASIDI



#### DESCRIZIONE (ASPETTI CARATTERIZZANTI)

**Pileo** da emisferico a convesso con umbone centrale, di c.a. 7 cm. di diametro negli esemplari più grandi ritrovati, di colore bruno-olivaceo più scuro al disco, cuticola glutinosa.

**Lamelle** da arcuato-adnate a decorrenti, con lamellule, biancastre.

**Stipite** cilindraceo con base attenuata, ricoperto da una calza glutinosa con colore al cappello.

**Microscopia.** Spore ellissoidali (talora compresse) e dotate di apicolo, di 10.5-11.5 x 5.2-7.0  $\mu$ ; basidi tetrasporici.