

**SCHEDA N° 0061 AMS\_PD**

**ORDINE Pezizales**

|                                    |                                   |                                       |                 |
|------------------------------------|-----------------------------------|---------------------------------------|-----------------|
| GENERE <b>Helvella</b>             | SPECIE <b>confusa</b>             | AUTORE <b>Harmaja</b>                 |                 |
| DATA DI RACCOLTA <b>15.07.2011</b> | LUOGO DI RACC. <b>Santa Fosca</b> | COMUNE <b>Selva di Cadore</b>         | PROV. <b>BL</b> |
| ALTITUDINE S.L.M. <b>1600 m</b>    | I.G.M. <b>029-III</b>             | RACCOLITORE <b>Vitaliano Milanese</b> |                 |

**HABITAT:**

|   |  |  |
|---|--|--|
| <input type="checkbox"/> PRATIERBOSI                | <input type="checkbox"/> ORTI E GIARDINI                     | <input type="checkbox"/> MARGINI DI STRADA                   |
| <input checked="" type="checkbox"/> TERRENO NUDO    | <input type="checkbox"/> TERRENO SABBIOSO                    | <input type="checkbox"/> ARENILE                             |
| <input type="checkbox"/> TORBIERA                   | <input type="checkbox"/> TERRENO COLTIVATO A                 | <input type="text"/>   |
| <input type="checkbox"/> ARGINE DI FIUME            | <input type="checkbox"/> LUOGO BRUCIATO                      | <input type="checkbox"/> BOSCO SUBALPINO                     |
| <input type="text" value="BOSCO DI: Abete Rosso"/>  |  | <input type="checkbox"/> RADO <input type="checkbox"/> FITTO |
| <input checked="" type="checkbox"/> DENTRO AL BOSCO | <input type="checkbox"/> AI MARGINI DEL BOSCO                | <input type="checkbox"/> IN RADURE                           |
| <input type="checkbox"/> SU LEGNO                   | <input type="checkbox"/> VIVO <input type="checkbox"/> MORTO | DI <input type="text"/>                                      |

**ESPOSIZIONE:**

ASSOLATA       OMBROSA       MEDIA

**UMIDITA' DEL TERRENO**

ACQUITRINOSO     MOLTO UMIDO     UMIDO     ASCIUTTO     SECCO

VEGETAZIONE CIRCOSTANTE :

**NOTE :** Rinvenuti numerosi esemplari disseminati lungo un sentiero all'interno del bosco.

**MICROSCOPIA:** Spore ellissoidali con grossa guttula centrale; 19.5-20.3 x 13.0-14.2 μ.

**BIBLIOGRAFIA :** MEDARDI G. – ATL. FOTOGRAFICO DEGLI ASCOMICETI D'ITALIA – A.M.B. (TN)

**DETERMINATORE** Vitaliano Milanese

RILIEVI EFFETTUATI SU REPERTI     FRESCHI     SECCHI



**CARPOFORI**

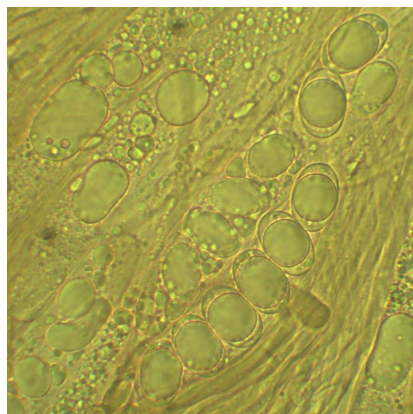

**SPORE**



**PARAFISI**



#### DESCRIZIONE (ASPETTI CARATTERIZZANTI)

**Ascoma** stipitato, lateralmente compresso, di c.a. 3 cm. negli esemplari più grandi; imenoforo liscio, di colore bruno scuro; superficie esterna da liscia a minutamente ruvida, biancastra nella parte inferiore.

**Stipite** corto, leggermente costolato, di colore biancastro.

**Microscopia.** Spore ellissoidali con grossa guttula centrale, ialine, monoseriate in aschi otosporici, 19.5-20.3 x 13.0-14.2  $\mu$ ; parafisi lungamente cilindriche con parte terminale allargata.