

SCHEDA N° 0044 AMS_PD

ORDINE Tricholomatales

GENERE <i>Clitocybe</i>	SPECIE <i>suaveolens</i>	AUTORE (Schum.:Fr.) Kummer	
DATA DI RACCOLTA 08.11.2008	LUOGO DI RACC. Monte Avena	COMUNE Pedavena	PROV. BL
ALTITUDINE S.L.M. 1300 m	I.G.M. 062-III	RACCOGLITORE Vitaliano Milanese	

HABITAT:

<input type="checkbox"/> PRATIERBOSI	<input type="checkbox"/> ORTIE GIARDINI	<input type="checkbox"/> MARGINI DI STRADA
<input type="checkbox"/> TERRENO NUDO	<input type="checkbox"/> TERRENO SABBIOSO	<input type="checkbox"/> ARENILE
<input type="checkbox"/> TORBIERA	<input type="checkbox"/> TERRENO COLTIVATO A	
<input type="checkbox"/> ARGINE DI FIUME	<input type="checkbox"/> LUOGO BRUCIATO	<input type="checkbox"/> BOSCO SUBALPINO
BOSCO DI: <u>Misto di Abete, Larice e latifolia (prev. Faggio).</u>		<input type="checkbox"/> RADO <input type="checkbox"/> FITTO
<input checked="" type="checkbox"/> DENTRO AL BOSCO	<input type="checkbox"/> AI MARGINI DEL BOSCO	<input type="checkbox"/> IN RADURE
<input type="checkbox"/> SU LEGNO	<input type="checkbox"/> VIVO <input type="checkbox"/> MORTO	DI

ESPOSIZIONE:

ASSOLATA OMBROSA MEDIA

UMIDITA' DEL TERRENO

ACQUITRINOSO MOLTO UMIDO UMIDO ASCIUTTO SECCO

VEGETAZIONE CIRCOSTANTE : Rinvenuta una dozzina di esemplari in prossimità di Abete rosso.

NOTE : Il bordo liscio (o appena striato per trasparenza) fa propendere per *Clitocybe suaveolens*.

MICROSCOPIA: Spore ellissoidali con base ottusa; 6.9-7.8 x 4.6-5.5 micron.

BIBLIOGRAFIA : BREITENBACH J., KRANZLIN F. – FUNGI OF SWITZERLAND (3) – EDITION MYKOLOGIA (LUCERNA)
 PAPETTI C., CONSIGLIO G., SIMONINI G. – ATL. FOTOGRAFICO DEI FUNGHI D'ITALIA (1) – A.M.B. (TN)

DETERMINATORE Vitaliano Milanese

RILIEVI EFFETTUATI SU REPERTI FRESCHI SECCHI



CARPOFORI

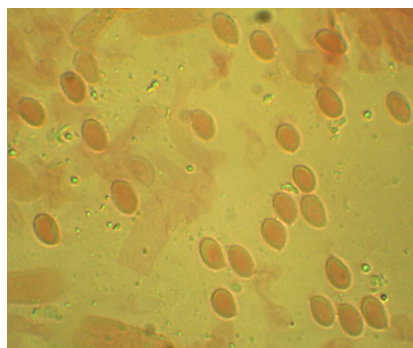

SPORE

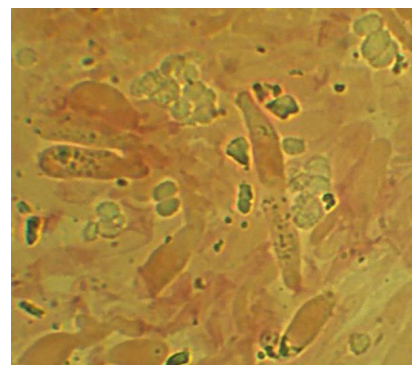

SPORE E BASIDI

DESCRIZIONE (ASPETTI CARATTERIZZANTI)

Sinonimo (?): *Clitocybe fragrans* (With.:Fr.) Kummer

Pileo da convesso a piatto, appena leggermente imbutiforme, beige-nocciola più scuro al centro, di c.a 2.5-3.0 cm. negli esemplari più grandi.

Lamelle adnato-decorrenti, bianche con sfumature crema-rosa.

Stipite concolore al cappello, con feltro basale bianco.

Carne con forte odore di anice.

Microscopia. Spore ellissoidali, lisce, con base ottusa, di 6.9-7.8 x 4.6-5.5 μ .