

SCHEDA N° 0183 AMS_PD

ORDINE Agaricales

GENERE <i>Chamaemyces</i>	SPECIE <i>fracidus</i>	AUTORE (Fries) Donk	
DATA DI RACCOLTA 25.04.2014	LUOGO DI RACC. Giardino	COMUNE Padova	PROV. PD
ALTITUDINE S.L.M. 12 m	I.G.M. 126-II	RACCOGLITORE Alfredo Zannini	

HABITAT:

<input type="checkbox"/> PRATIERBOSI	<input checked="" type="checkbox"/> ORTIE GIARDINI	<input type="checkbox"/> MARGINI DI STRADA
<input type="checkbox"/> TERRENO NUDO	<input type="checkbox"/> TERRENO SABBIOSO	<input type="checkbox"/> ARENILE
<input type="checkbox"/> TORBIERA	<input type="checkbox"/> TERRENO COLTIVATO A	
<input type="checkbox"/> ARGINE DI FIUME	<input type="checkbox"/> LUOGO BRUCIATO	<input type="checkbox"/> BOSCO SUBALPINO
BOSCO DI :		<input type="checkbox"/> RADO <input type="checkbox"/> FITTO
<input type="checkbox"/> DENTRO AL BOSCO	<input type="checkbox"/> AI MARGINI DEL BOSCO	<input type="checkbox"/> IN RADURE
<input type="checkbox"/> SU LEGNO	<input type="checkbox"/> VIVO <input type="checkbox"/> MORTO	DI

ESPOSIZIONE: ASSOLATA OMBROSA MEDIA

UMIDITA' DEL TERRENO ACQUITRINOSO MOLTO UMIDO UMIDO ASCIUTTO SECCO

VEGETAZIONE CIRCOSTANTE : Latifoglie di diversa tipologia.

NOTE :

MICROSCOPIA: Spore ellissoidali, non amiloidi, di 4.0-4.5 x 2.5-3.0 µ; cistidi utriformi.

BIBLIOGRAFIA : CANDUSSO M., LANZONI G. – FUNGI EUROPAEL LEPIOTA S.L. – GIOVANNA BIELLA (SARONNO)

DETERMINATORE Gianluca Donà

RILIEVI EFFETTUATI SU REPERTI FRESCHI SECCHI



CARPOFORI

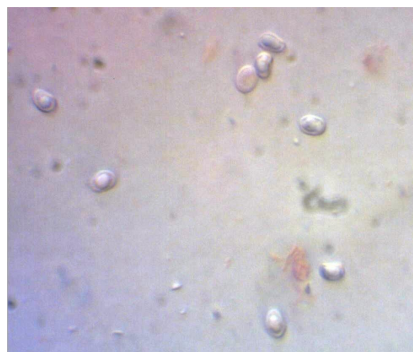

SPORE

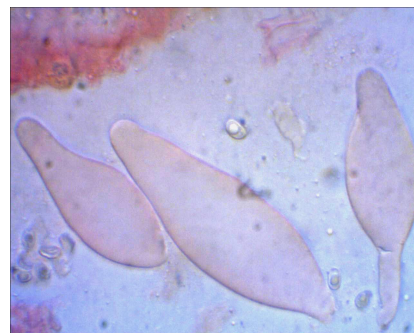

CISTIDI



DESCRIZIONE (ASPETTI CARATTERIZZANTI)